

CHE COS'È IL LEGNO?

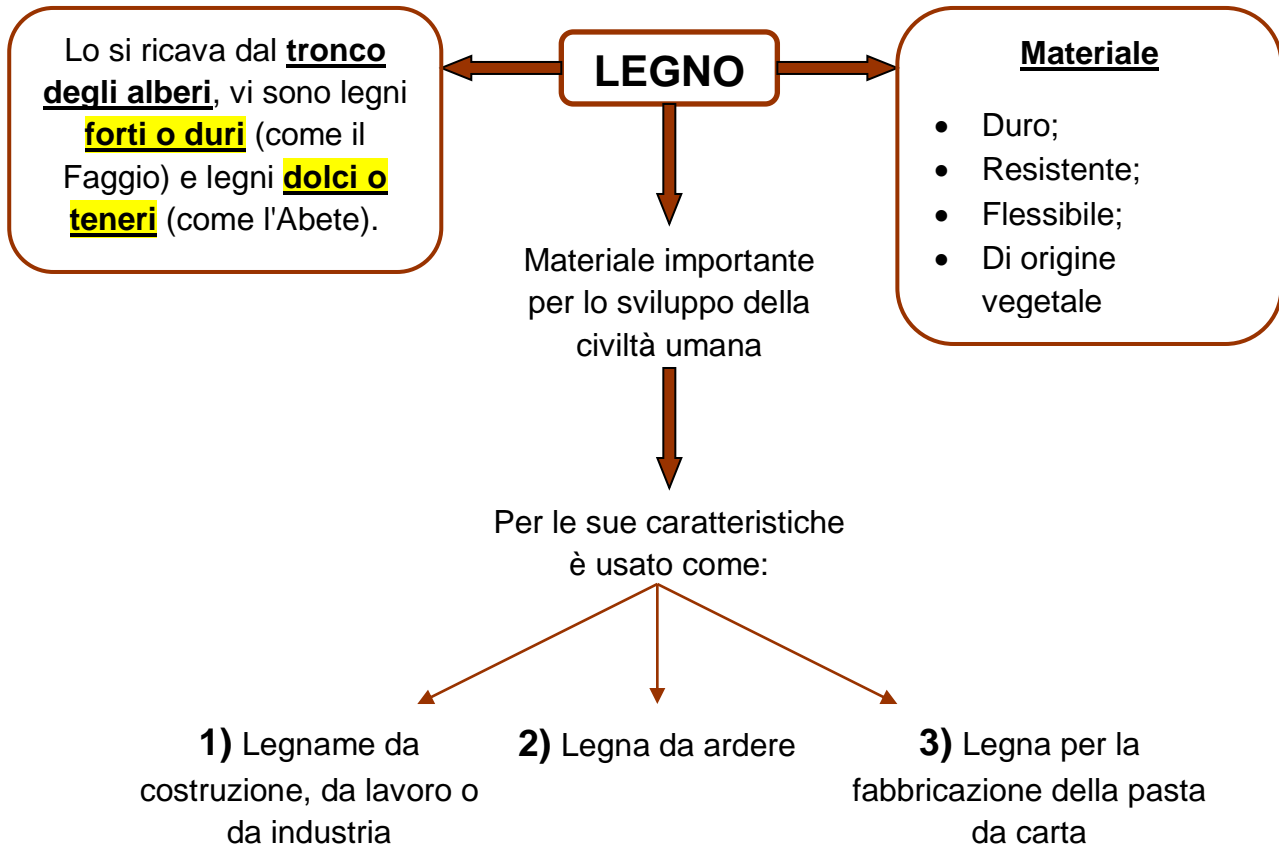

Struttura del tronco di un albero

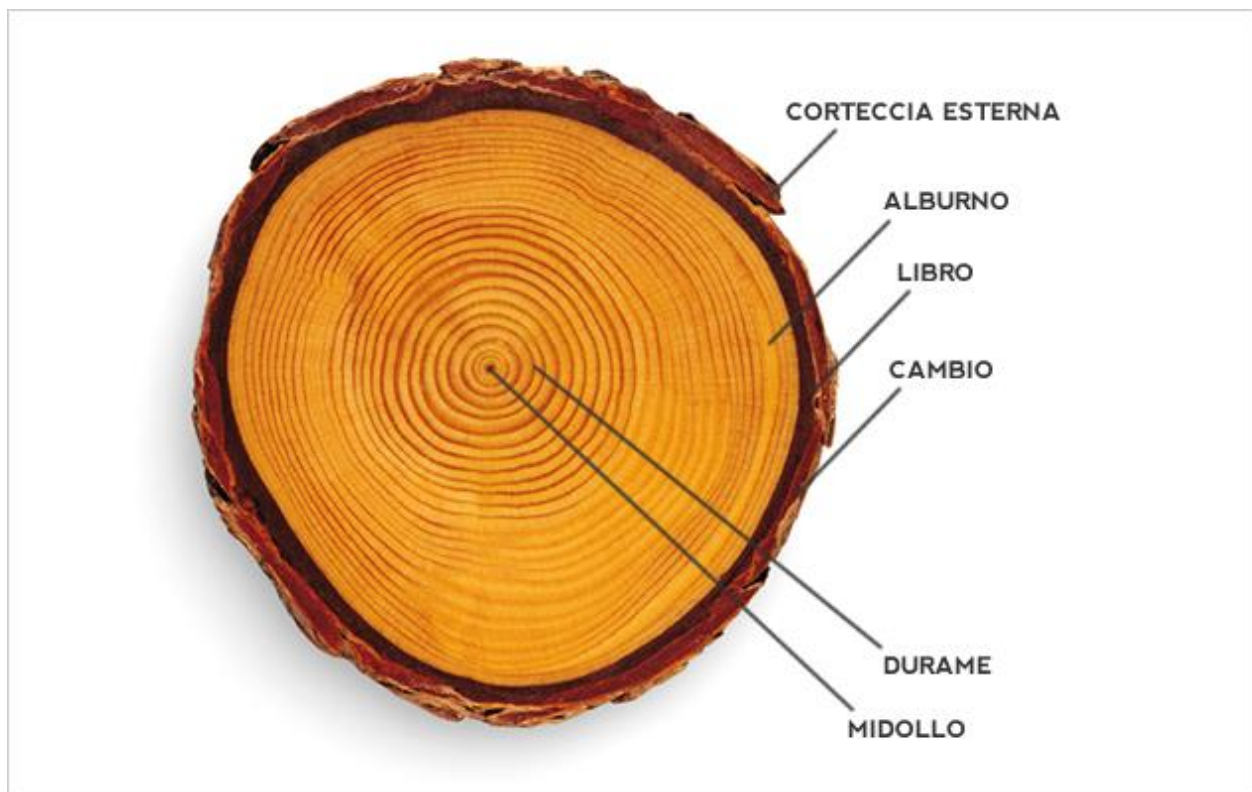

LA PRODUZIONE DEL LEGNAME

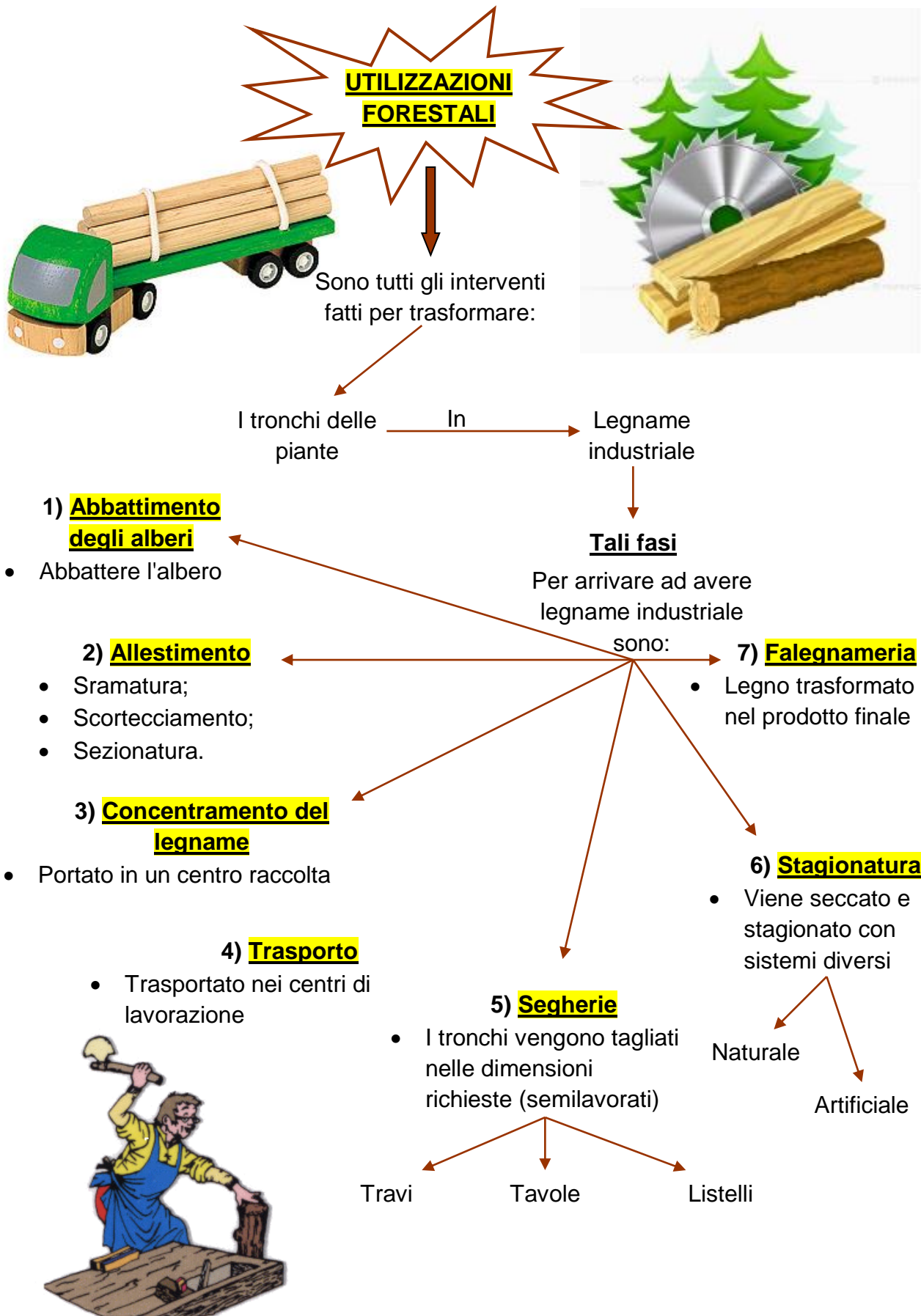

PRODOTTI DERIVATI DAL LEGNO

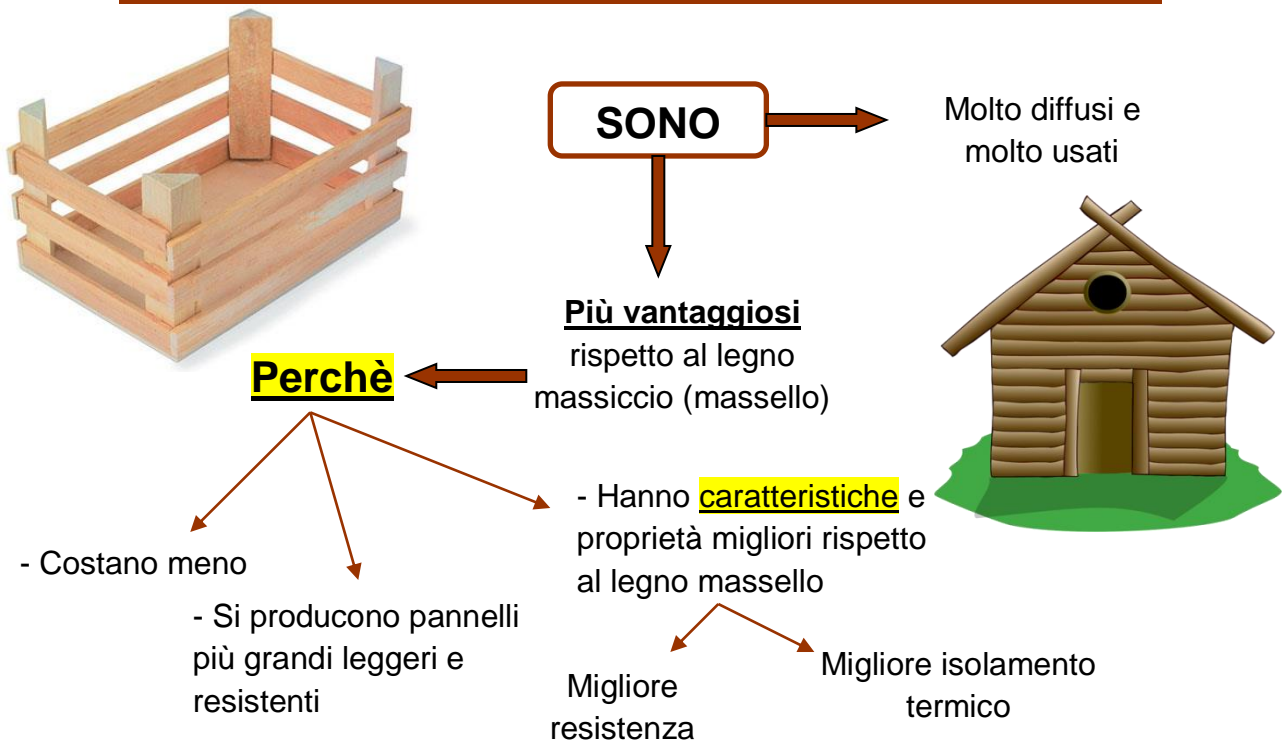

I PRINCIPALI PRODOTTI DERIVATI DAL LEGNO SONO:

1) Derivati in pannelli

SONO

I Compensati

- Pannello fatto da più fogli di legno incollati tra loro;
- I fogli sono in numero dispari.



I Paniforti

- Ha un'anima di listelli di legno incollati e rivestiti da due strati di compensato;
- Leggeri.



I Truciolari

- Impasto di trucioli e segatura uniti con collanti speciali e pressato;
- Pesante.



I Tamburati

- Costruito; artigianalmente;
- Sono due fogli di compensato o di legno incollati su un telaio di listelli di legno;
- Hanno all'interno una struttura a nido d'ape.



2) Legno lamellare

- Usato per creare elementi di legno lunghi e molto resistenti;
- Formati da tavole di legno chiamate **lamelle incollate** tra loro con adesivi ad alta resistenza;
- Ha **ottime caratteristiche meccaniche**;
- Sono super resistenti.

