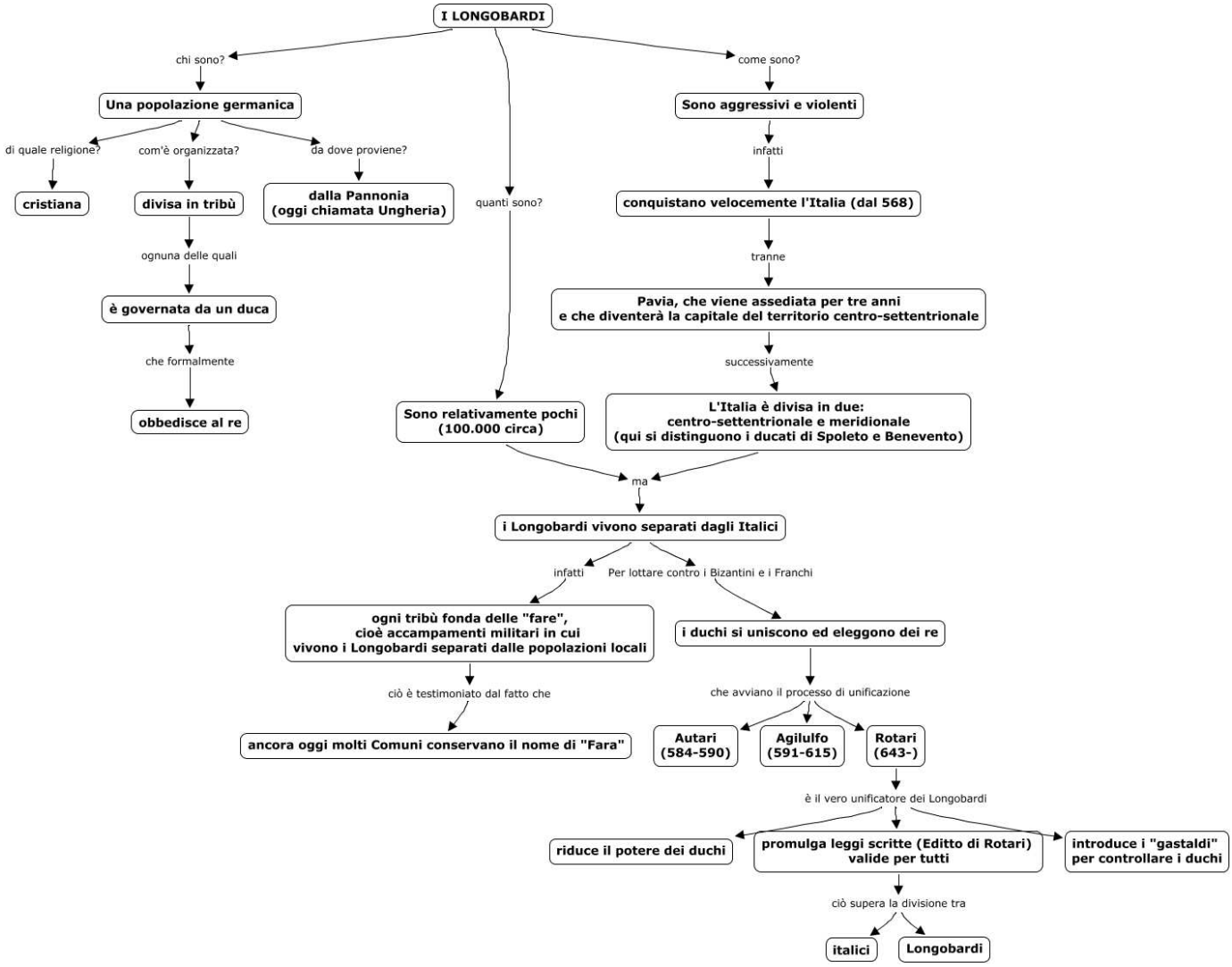
I LONGOBARDI
chi sono?
come sono?
Una popolazione germanica
Sono aggressivi e violenti
di quale religione?
com'è organizzata?
da dove proviene?
infatti
cristiana
divisa in tribù
dalla Pannonia (oggi chiamata Ungheria)
quanti sono?
conquistano velocemente l'Italia (dal 568)
ognuna delle quali
tranne
è governata da un duca
Pavia, che viene assediata per tre anni e che diventerà la capitale del territorio centro-settentrionale
che formalmente
successivamente
obbedisce al re
Sono relativamente pochi (100.000 circa)
L'Italia è divisa in due: centro-settentrionale e meridionale (qui si distinguono i ducati di Spoleto e Benevento)
ma
i Longobardi vivono separati dagli Italici
infatti
Per lottare contro i Bizantini e i Franchi
ogni tribù fonda delle "fare", cioè accampamenti militari in cui vivono i Longobardi separati dalle popolazioni locali
i duchi si uniscono ed eleggono dei re
ciò è testimoniato dal fatto che
che avviano il processo di unificazione
ancora oggi molti Comuni conservano il nome di "Fara"
Autari (584-590)
Agilulfo (591-615)
Rotari (643-)
è il vero unificatore dei Longobardi
riduce il potere dei duchi
promulga leggi scritte (Editto di Rotari) valide per tutti
introduce i "gastaldi" per controllare i duchi
ciò supera la divisione tra
italici
Longobardi