

Nome ..... Cognome ..... Classè ..... data .....

"Iliade" significa .....

Completa la seguente mappa, scegliendo tra i concetti qui riportati.

la guerra contro Troia – il culto dei morti – fato – il coraggio – la gloria –  
i valori della società greca – la vendetta

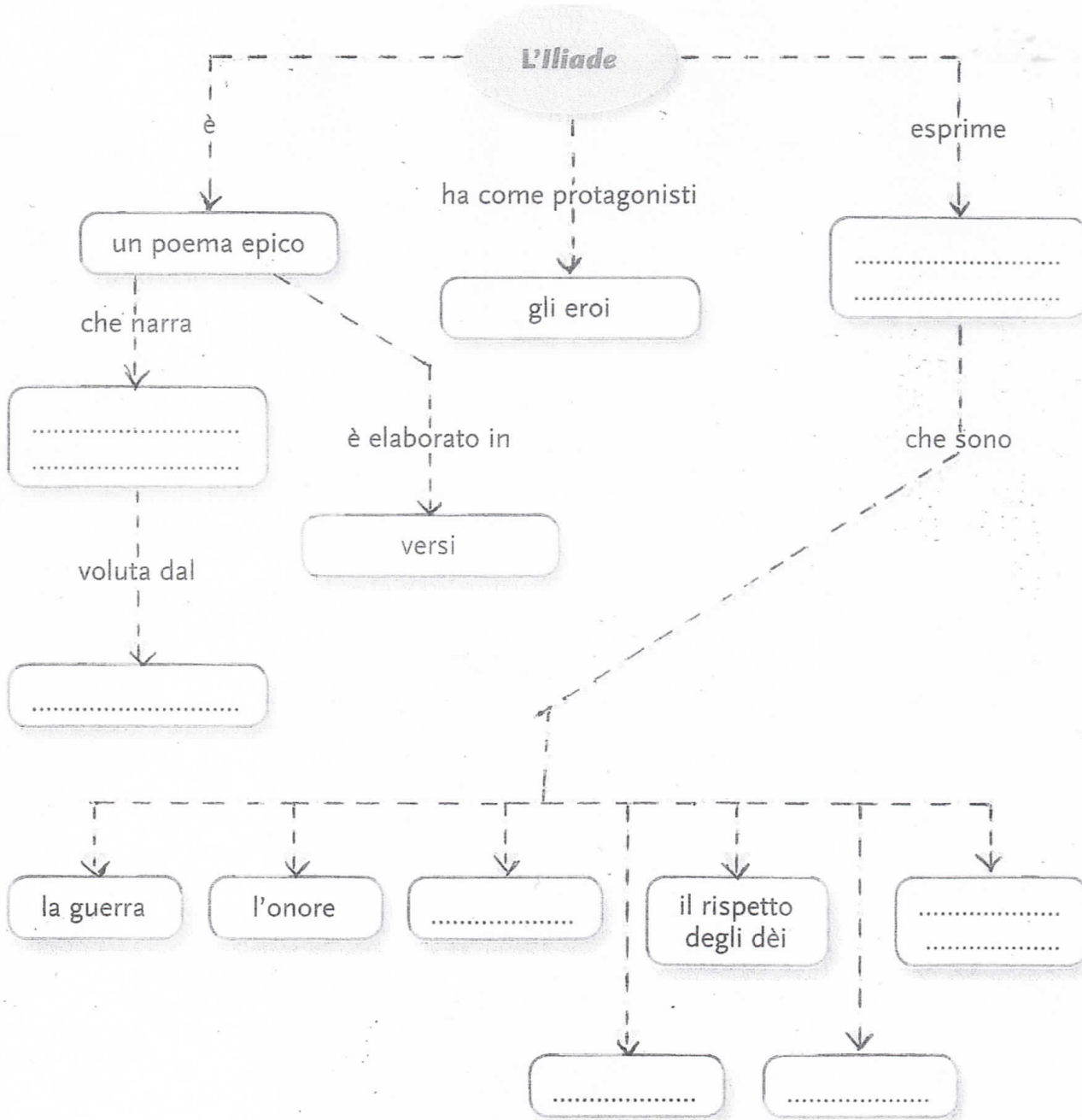

#### 4. SCEGLI L'ALTERNATIVA CORRETTA

La città di Troia:

- a. Si scontrò con gli Achei per motivi religiosi
- b. Si scontrò con gli Achei per il commercio: impedivano loro il passaggio per lo stretto dei Dardanelli
- c. Si scontrò con gli Achei per motivi politici: avevano una diversa visione dello Stato

La guerra di Troia durò:

- a. 10 anni
- b. 15 anni
- c. 8 anni

L'Iliade riguarda le vicende di:

- a. 100 giorni dell'ultimo anno della guerra
- b. 51 giorni del primo anno di guerra
- c. 51 giorni dell'ultimo anno della guerra

Il motivo scatenante della guerra di Troia fu:

- a. Il rapimento da parte di Paride di Elena, moglie del re di Sparta e fratello di Agamennone
- b. L'oltraggio recato a Paride da Elena, che lo rifiutò

Come inizia l'Iliade:

- a. Trattando la crisi nei rapporti fra Agamennone e il forte Achille
- b. Con la morte di Ettore, il più valido difensore di Troia, ucciso in duello da Achille
- c. Con la morte di Achille, il guerriero più forte degli Achei

\_\_\_\_\_/5

#### 5. ABBINA: CI FURONO DUE CAUSE ALLA GUERRA DI TROIA

STORICHE \_\_\_\_\_

MITOLOGICHE \_\_\_\_\_

1. una diatriba privata scoppiata ad una festa tra Era, Atena, Afrodite, che vide Paride scegliere tra le tre chi fosse la più bella
2. l'espansione marittima degli Achei, bloccati nelle loro imprese dalla città di Troia, che esigeva da loro tributi

\_\_\_\_\_/2

6. RICOMPONI LE FRASI INSERENDO LE PAROLE AL POSTO GIUSTO.

- La discordia tra Achille e Agamennone esplode per una questione di \_\_\_\_\_.
- Crise invoca la vendetta del dio \_\_\_\_\_ che semina la \_\_\_\_\_ nel campo greco.
- L'indovino \_\_\_\_\_ sollecita i due eroi a \_\_\_\_\_, ma per risarcimento Agamennone ora pretende \_\_\_\_\_.
- Achille quindi \_\_\_\_\_ lasciando l'esercito privo del suo eroe più forte.
- I troiani, guidati da \_\_\_\_\_, riprendono sempre più coraggio e incendiano le navi greche.
- L'amico fraterno di Achille, \_\_\_\_\_, vuole ritornare a combattere, Achille gli dona \_\_\_\_\_ e dopo i primi successi \_\_\_\_\_ da Ettore.
- Il dolore per la morte dell'amico Patroclo, il desiderio di vendetta, spingono Achille a \_\_\_\_\_.
- Con una nuova armatura stermina i troiani e \_\_\_\_\_, straziandone il cadavere.
- Cede alle preghiere del vecchio \_\_\_\_\_ e restituisce il corpo del nemico.

Con i solenni funerali di Ettore si conclude il poema.

- |  |                               |
|--|-------------------------------|
| - bottino di guerra (schiava Criseide) | - Ettore                      |
| - Calcante                             | - si ritira dal combattimento |
| - la schiava Briseide                  | - la sua armatura             |
| - Peste                                | - viene ucciso                |
| - Apollo                               | - uccide a duello Ettore      |
| - liberare Criseide                    | - re Priamo                   |
| - Patroclo                             | - tornare a combattere        |

Classifica nella tabella i seguenti personaggi dell'Iliade.

Criseide, Ecuba, Achille, Priamo, Apollo, Era, Enea, Andromaca, Paride, Elena, Menelao, Astianatte,  
Ulisse, Agamennone, Ettore, Atena, Patroclo, Crise, Briseide, Calcante, Afrodite, Diomede, Teti,  
Efesto, Ares.

Greci	Troiani	Divinità a favore dei greci	Divinità a favore dei troiani

RISPONDI.

1) PERCHE' ACHILLE SFIDA ETTORE A DUELLO?

.....  
.....  
.....  
.....  
.....

2) PERCHE' PATROCLO CHIEDE AD ACHILLE DI POTER INDOSSARE LE SUE ARMI?

.....  
.....  
.....

3) COSA ACCADE A PATROCLO?

.....  
.....  
.....